

令和6年度（2024年度） 北海道釧路総合振興局管内 道営農業農村整備事業概要



草地整備型（公共牧場）釧路地区（釧路市）



釧路総合振興局農村振興課

釧路総合振興局管内の概要

1 管内農業の歴史（沿革）

釧路管内では、江戸時代以前から農耕や荷役用の牛馬の放牧等が行われていましたが、本格的な農畜産業の始まりは明治維新以後の軍馬飼育や畑作物の生産以降になります。

戦後は、軍馬需要の消滅、トラクターの普及による農耕馬生産の衰退、冷害による畑作物の被害等により乳牛を中心とする酪農に特化し、道内でも有数の草地型酪農地帯となりました。

2 位置（地勢）

釧路管内は北海道東部に位置し、1市6町1村からなり、面積は約5,997平方km（北海道の約7.2%）です。地形は小河川に細分化された波状丘陵地が多く、平野には湿地が発達しています。

西は直別川河口と白糠丘陵で十勝総合振興局に接し、北は千島火山帯の分水嶺を境にオホーツク総合振興局と、東は根釧原野の中で根室振興局と接し、南は太平洋に面しています。

管内農業概要

市町村	総面積 (km ²)	人口 (人)	世帯数 (世帯)	総農家数(戸)			耕地面積 (ha)				
				合計	販売 農家	自給的 農家	耕地計	田耕地	本地	畑耕地	樹園地
釧路市	1,363.26	165,077	80,349	147	129	18	10,500	-	-	10,500	-
釧路町	注 252.04	19,105	8,268	24	18	6	941	-	-	941	-
厚岸町	注 739.12	8,892	4,021	104	101	3	9,000	-	-	9,000	-
浜中町	423.12	5,507	2,323	192	188	4	14,700	-	-	14,700	-
標茶町	1,099.37	7,230	3,248	268	267	1	28,900	-	-	28,900	-
弟子屈町	774.33	6,955	3,339	124	121	3	10,200	-	-	10,200	-
鶴居村	571.80	2,558	1,109	82	76	6	9,460	-	-	9,460	-
白糠町	773.13	7,289	3,457	84	70	14	4,790	-	-	4,790	-
合計	5,996.17	222,613	106,114	1,025	970	55	88,491	-	-	88,491	-

※ 数値は「面積 国土地理院 全国都道府市区町村別面積調（令和5年7月1日）」「人口・世帯 総務省 令和2年国勢調査」「総農家数、耕地面積 2020年農林業センサス」による。

※ 注記の釧路町と厚岸町の総面積は境界未定のため概数値

釧路管内地域指定一覧

市町村	農業振興地域 注1	5 法 指 定					特 豪 注7	中山間 注8	酪農肉用牛 生産近代化 計画	野 菜 指 定 産 地 (指 定 年 度)
		特 定 農山村 注2	4 法 指 定							
			過 疎 注3	山 村 注4	離 島 注5	半 島 注6				
釧路市	S47.11.4	△	○	△				○	R3(酪肉)	
釧路町	S48.9.29	○		△				○	R3(酪肉)	夏だいこん (H14)
厚岸町	S47.11.4		○	△	○			○	R3(酪肉)	
浜中町	S45.10.22		○					○	R3(酪肉)	
標茶町	S45.10.22		○	△				○	R3(酪肉)	夏だいこん (H14)
弟子屈町	S45.3.31		○					○	R3(酪肉)	
鶴居村	S45.3.31	○	○	○				○	R3(酪肉)	夏だいこん (H14)
白糠町	S47.11.4	○	○	○				○	R3(酪肉)	





※ 注記については次の法の対象地域を指す。

1：農業振興地域の整備に関する法律 2：特定農山村法 3：過疎地域自立促進法 4：山村振興法 5：離島振興法 6：半島振興法 7：豪雪
地帯対策特別措置法 8：株式会社日本政策金融公庫法

※ △は一部指定

釧路管内市町村一覧

釧路市	〒085-8505 釧路市黒金町7丁目5番地	TEL (0154)23-5151
阿寒町行政センター	〒085-0292 釧路市阿寒町中央1丁目4番地1	TEL (0154)66-2121
音別町行政センター	〒088-0192 釧路市音別町中園1丁目134番地	TEL (01547)6-2231
釧路町	〒088-0692 釧路郡釧路町別保1丁目1番地	TEL (0154)62-2111
厚岸町	〒088-1192 厚岸郡厚岸町真栄3丁目1番地	TEL (0153)52-3131
浜中町	〒088-1592 厚岸郡浜中町湯沸445番地	TEL (0153)62-2111
茶内支所	〒088-1363 厚岸郡浜中町茶内栄81番地	TEL (0153)65-2111
標茶町	〒088-2312 川上郡標茶町川上4丁目2番地	TEL (015)485-2111
弟子屈町	〒088-3292 川上郡弟子屈町中央2丁目3番1号	TEL (015)485-2191
鶴居村	〒085-1203 阿寒郡鶴居村鶴居西1丁目1番地	TEL (0154)64-2111
白糠町	〒088-0392 白糠郡白糠町西1条南1丁目1番地1	TEL (01547)2-2171

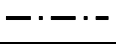
凡例	
	道営草地整備事業
	公共牧場整備事業
	営農用水施設整備
	農道整備
	海岸保全施設事業
	市町村界

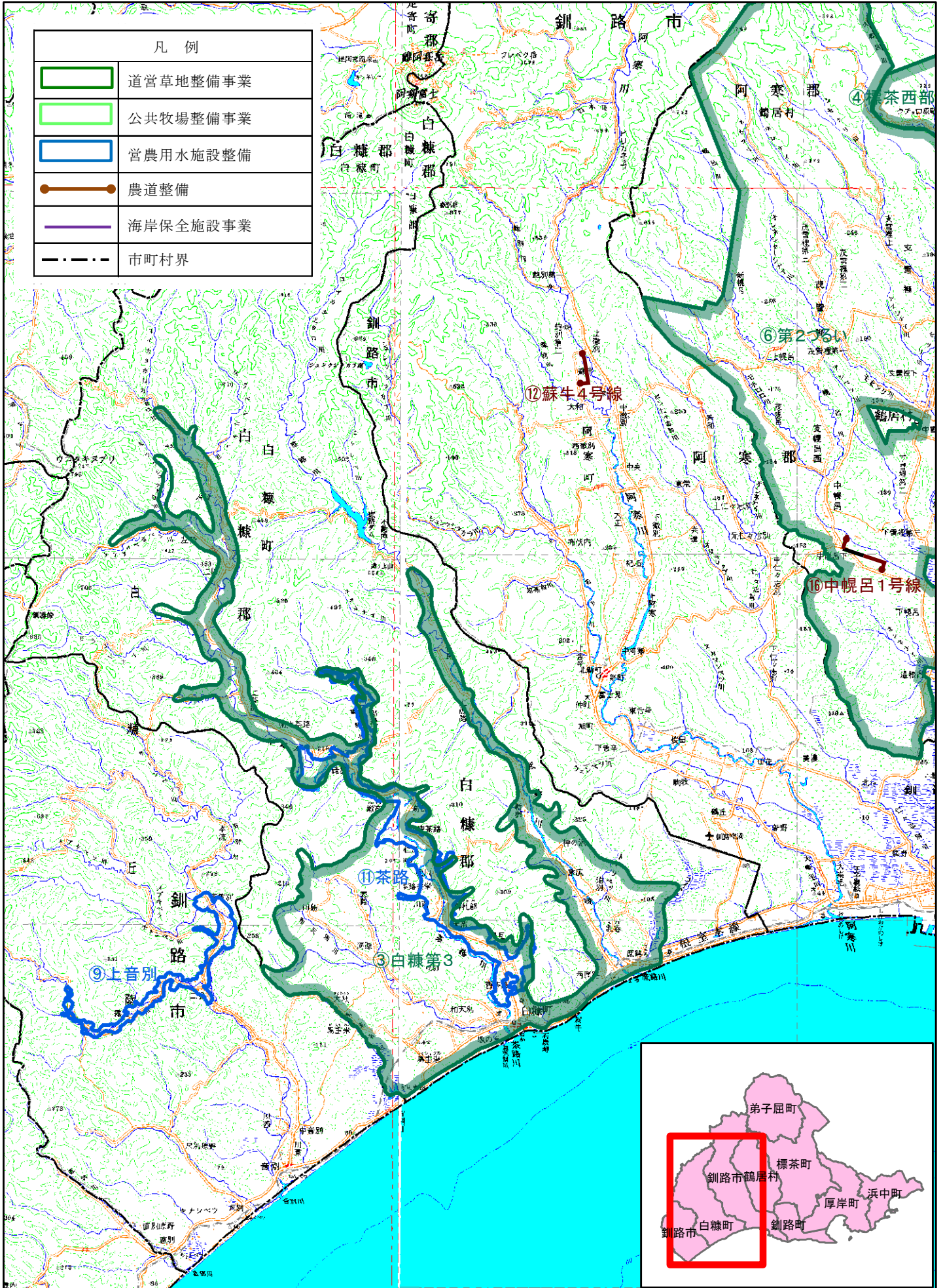

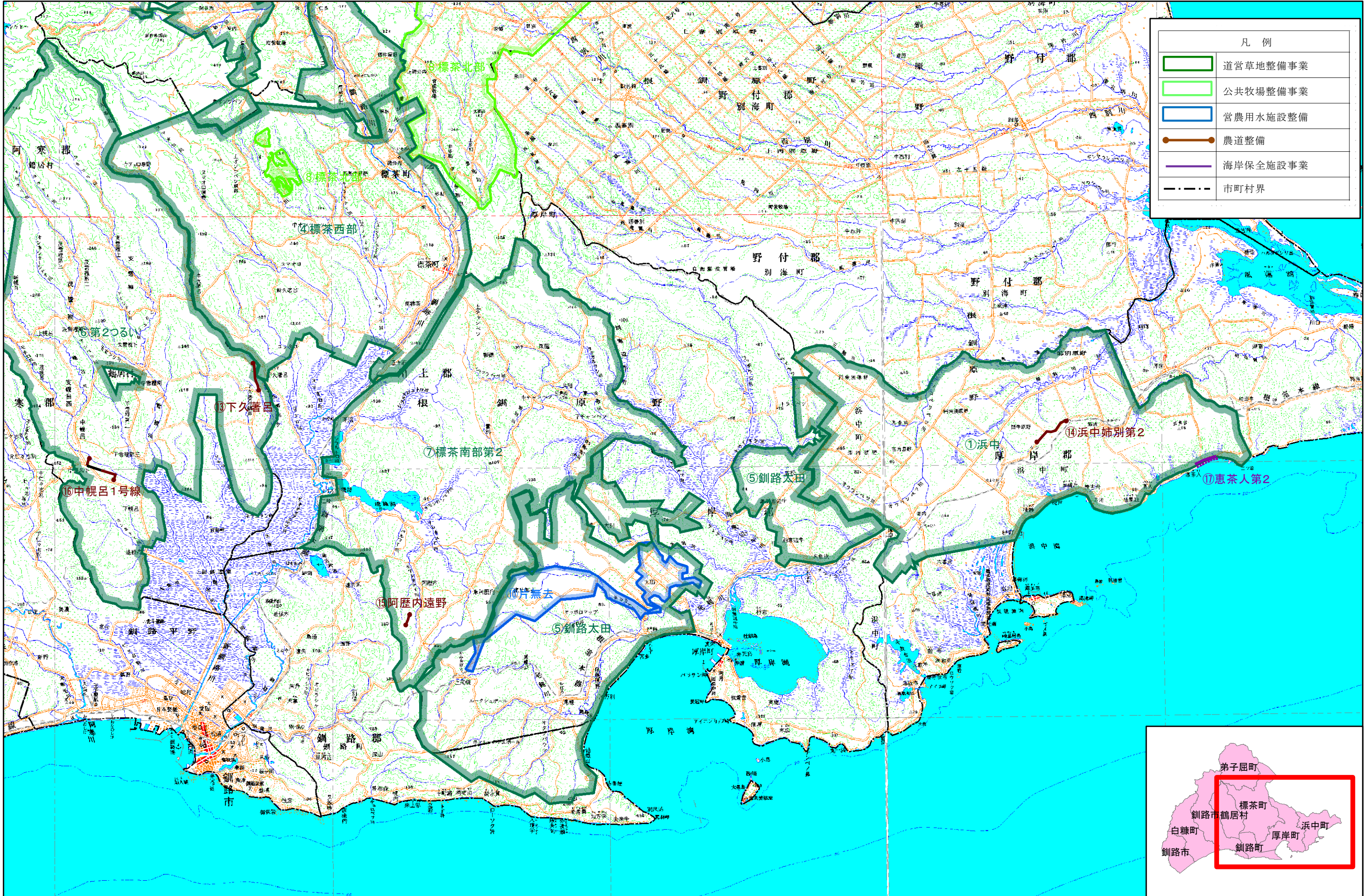

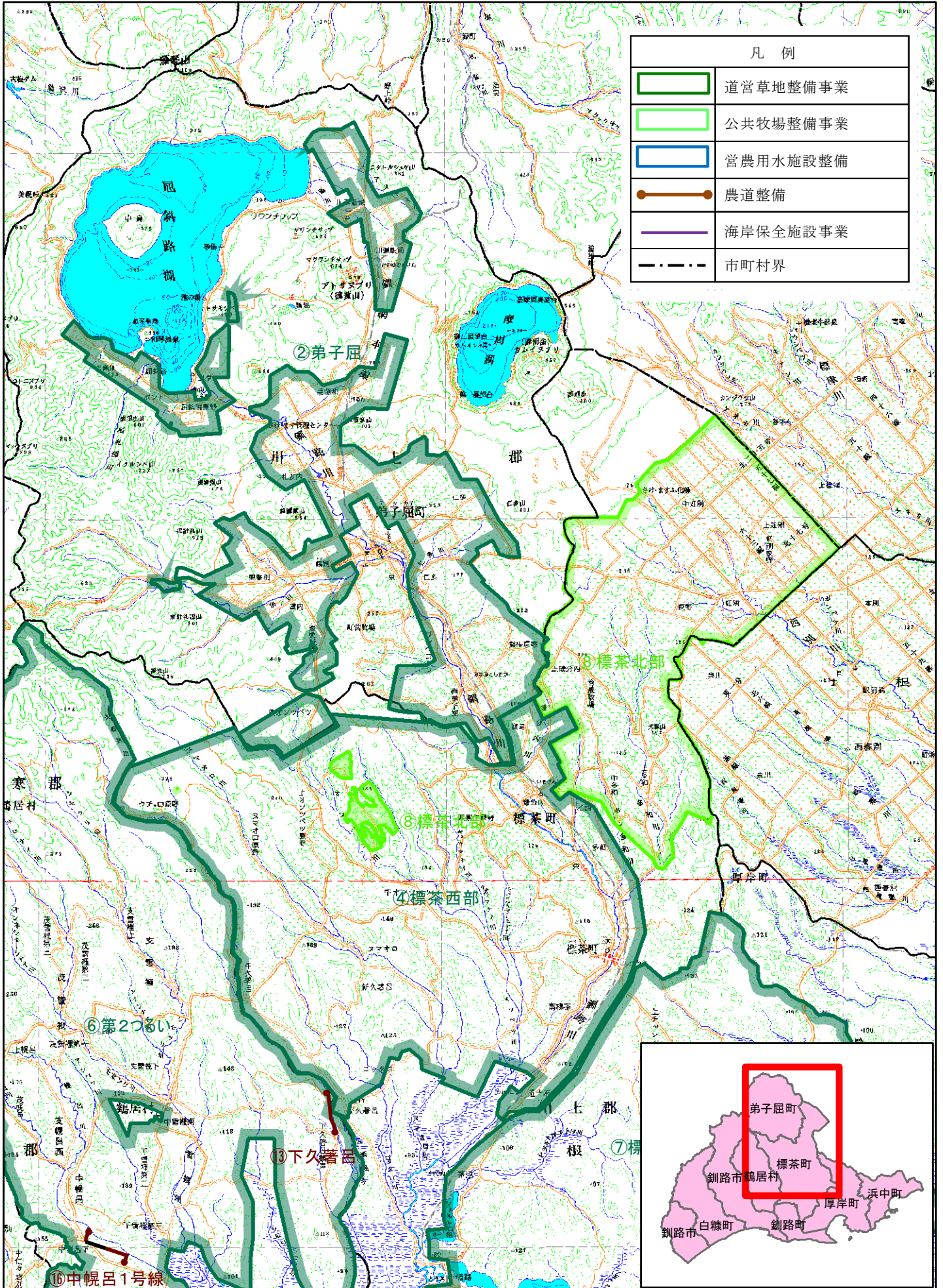

凡例	
	道営草地整備事業
	公共牧場整備事業
	営農用水施設整備
	農道整備
	海岸保全施設事業
	市町村界

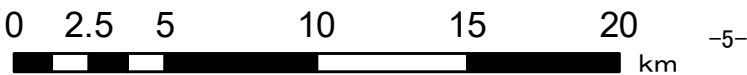

地 区 一 覧 表

No	地区名	市町村名	工期 (年度)	受益 面積 (ha)	受益 戸数 (戸)	主 要 工 事	総事業費 (千円)	前年度迄 (千円)	本年度 (千円)	次年度以降 (千円)
----	-----	------	------------	------------------	-----------------	---------	--------------	--------------	-------------	---------------

農業競争力強化農地整備事業 草地畜産基盤整備事業（草地整備型〔道営草地整備事業〕）

1	浜中	浜中町	R2 - R6	586	39	草地整備 585.7ha 草地造成 0.4ha	566,100	552,600	13,500	
2	弟子屈	弟子屈町	R3 - R7	280	34	草地整備 264.6ha 草地造成 15.5ha	413,000	198,700	88,000	126,300
3	白糠第3	白糠町	R4 - R8	294	21	草地整備 292.0ha 草地造成 1.9ha	469,000	204,700	42,000	222,300
4	標茶西部	標茶町	R4 - R8	538	24	草地整備 483.4ha 草地造成 55.0ha	760,000	358,700	20,000	381,300
5	釧路太田	厚岸町 釧路町	R5 - R9	670	44	草地整備 658.2ha 草地造成 12.0ha	783,000	140,500	112,000	530,500
6	第2つるい	鶴居村	R5 - R9	560	36	草地整備 558.0ha 草地造成 1.7ha	742,000	148,500	115,000	478,500
7	標茶南部第2	標茶町	R6 - R10	271	11	草地整備 247.2ha 草地造成 23.6ha	410,000		54,000	356,000
計	7地区						4,143,100	1,603,700	444,500	2,094,900

農業競争力強化農地整備事業 草地畜産基盤整備事業（草地整備型〔公共牧場整備事業〕）

8	標茶北部	標茶町	R3 - R7	521	17	草地整備 519.7ha 草地造成 1.7ha 施設用地 1箇所 育成舎 1棟 電気導入施設 1式 雑用水施設 1式 堆肥舎 1棟 衛生舎 1棟	1,501,000	511,400	329,000	660,600
計	1地区						1,501,000	511,400	329,000	660,600

水利施設等保全高度化事業（畑地帯総合整備事業：畑地帯総合整備中山間地域型〔単独営農用水〕）

9	上音別	釧路市	R4 - R7	515	6	営農用水施設1箇所	466,000	221,500	30,000	214,500
10	片無去	厚岸町	R4 - R12	3,600	33	管路 34,354m 施設 3箇所	5,753,000	905,100	139,000	4,708,900
11	茶路	白糠町	R4 - R7	824	19	営農用水施設1箇所	900,000	414,100	40,000	445,900
計	3地区						7,119,000	1,540,700	209,000	5,369,300

農村整備事業 農道・集落道整備事業

12	蘇牛4号線	釧路市	R2 - R7	68	3	舗装 2,239m 砂利 2,239m	490,400	364,920	38,000	87,480
13	下久著呂	鶴居村	R5 - R9	92	4	舗装 2,388m 砂利 2,388m	668,100	45,000	18,000	605,100
計	2地区						1,158,500	409,920	56,000	692,580

農地整備事業（通作条件整備（一般・基幹農道整備〔保全対策型〕））

14	浜中姉別第2	浜中町	R2 - R8	229	8	農道修繕 3,200m	608,100	210,120	20,220	377,760
15	阿歴内遠野	標茶町	R6 - R9	182	6	農道修繕 1,700m	430,000		32,000	398,000
計	2地区						1,038,100	210,120	52,220	775,760

農道整備特別対策事業

16	中幌呂1号線	鶴居村	R5 - R9	91	5	砂利 2,250m	210,000	29,170	18,000	162,830
計	1地区						210,000	29,170	18,000	162,830

海岸保全施設整備事業（侵食対策）

17	恵茶人第2	浜中町	R4 - R7	40	5	護岸工 599m 離岸堤工 1基	400,000	163,382	100,000	136,618
計	1地区						400,000	163,382	100,000	136,618

合計	17地区						15,569,700	4,468,392	1,208,720	9,892,588
----	------	--	--	--	--	--	------------	-----------	-----------	-----------

●農業農村整備事業の推進体制

※各セクションの電話番号はダイヤルインによる直通番号です。

農村振興課長 (0154)43-9230	全体総括	調整係 (0154)43-9231	課の庶務、詰所の管理・運営、物品・備品等の管理 予算の総括経理・決算事務、監査等に関すること 他課との連絡調整に関すること 工事請負契約・業務委託契約に関すること 入札参加資格に関すること
主幹(企画調整)	所管業務(調整係、指導企画係、主査(指導)の総括)	指導企画係 (0154)43-9232	農業農村整備事業の制度、土地改良法手続に関すること 団体営事業の補助金交付及び指導事務、制度資金に関すること 多面的機能支払事業に関すること 監督等補助業務委託に関すること
用地専門員	用地取得、補償事務、換地及び土地改良財産に係る指導及び審査・検査に関すること 開拓財産、北海道国有未開地処分法に関すること	主査(指導) (0154)43-9234	農業農村整備事業に係る用地取得・補償等に関すること 土地改良財産の管理・処分等に関すること 換地処分に関すること
主幹(基盤整備)	所管業務(地域計画係、主査(農村振興)、主査(地域計画))の総括	地域計画係 (0154)43-9233	農業農村整備事業計画の企画調整及び指導普及に関すること 道営農業農村整備事業の計画策定、計画調整に関すること 再評価・事後評価・事前評価に関すること
検査専門員	農業農村整備事業に係る工事請負及び委託業務の検査に関すること 各種検査・監査の調整、建設副産物等の調整、労働安全に関すること 設計・積算・施工管理等の指導・審査	主査(農村振興) (0154)43-9241	団体営事業、農山漁村振興交付金に係る連絡調整に関すること 農地・施設保全整備情報に関すること 農業基盤情報基礎調査に関すること
		主査(地域計画) (0154)43-9241	農業農村整備事業に係る事業管理に関すること 農業農村整備事業に係る企画に関すること 農業農村整備事業に係る国営調整に関すること 多面的機能支払に係る連絡調整に関すること 農業農村整備事業等環境情報連絡協議会に関すること ふるさと・水と土保全対策事業に関すること
		草地整備係 (0154)43-9242	農業農村整備事業の実施に関すること (草地畜産基盤整備事業(道営草地・公共牧場)に関すること)
		農村整備係 (0154)43-9243	農業農村整備事業の実施に関すること (農地整備事業(通作条件整備)、 農村整備事業(農道・集落道整備)、 農道整備特別対策事業、海岸保全施設整備事業に関すること)
		主査(施設整備) (0154)43-9244	農業農村整備事業の実施に関すること (畑地帯総合整備事業、中山間整備事業に関すること)
		主査(設計) (0154)43-9235	設計・積算・施工管理等の指導・審査に関すること 総合評価委員会、災害復旧事業に関すること 農地等保全管理施設に係る維持管理業務の技術に関すること

北海道釧路総合振興局 〒085-8588 釧路市浦見2丁目2番54号 TEL (0154) 43-9100 (総合案内)

農村振興課専用FAX FAX (0154) 41-8958

釧路監督員詰所 〒084-0928 釧路市山花13線134-7 TEL (0154) 56-2055